

La Chapelle sur Oreuse

Septembre 2018



15, 16 septembre

Journées du Patrimoine

-Le **village** son lavoir, ses étangs,
ses aires de jeux...

-L'**Église Saint Laurent** datant des
XIV et XVème siècles, Historique de Saint-Laurent
de Rome dit du gril

-Le **Manoir de la Pommeraie**
(maison de retraite)

-Le **Château** (demeure privée)

-La **Chapelle Saint Germain** du XIème
siècle et son panorama découvrant la vallée de

l'Oreuse et l'histoire de la **Fontaine
Saint-Germain**

10 km

au nord

de

Sens

14, 15, 16 septembre

Exposition des

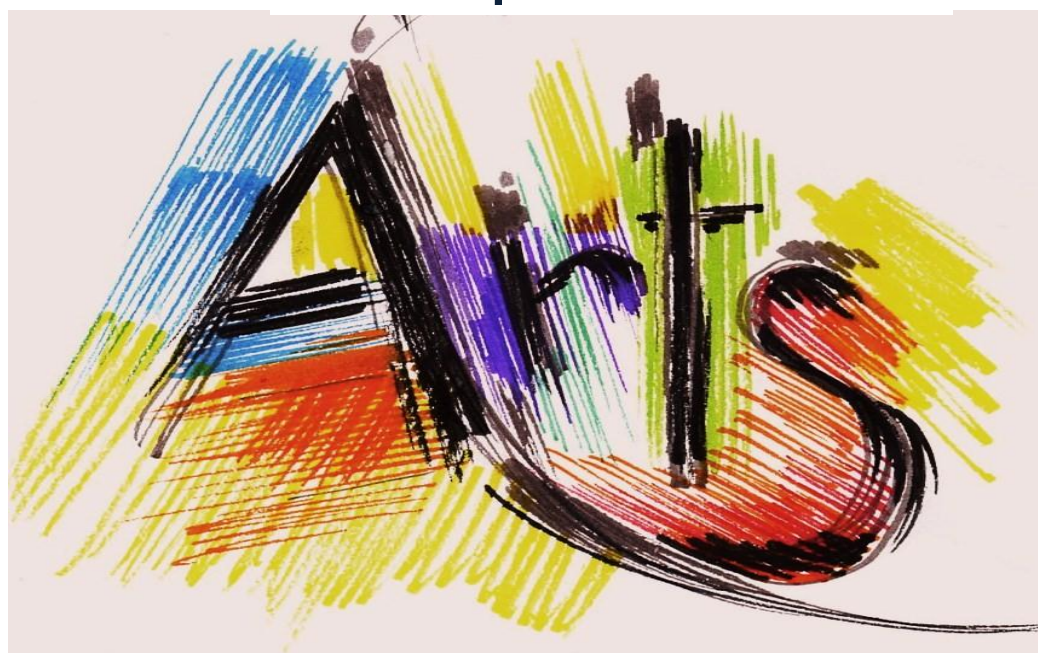

Galerie Pierre Vitry (salle des fêtes)

Ouverte de 10h à 12h et de 14h à 18h (entrée libre)



Mairie

Tél. 03 86 97 61 60
www.lachapellesuroreuse.com

I P N S

Ne pas jeter
sur la voie publique